Licensed to luizasanttos637@gmail.com - Ana Luiza da Silva Santos

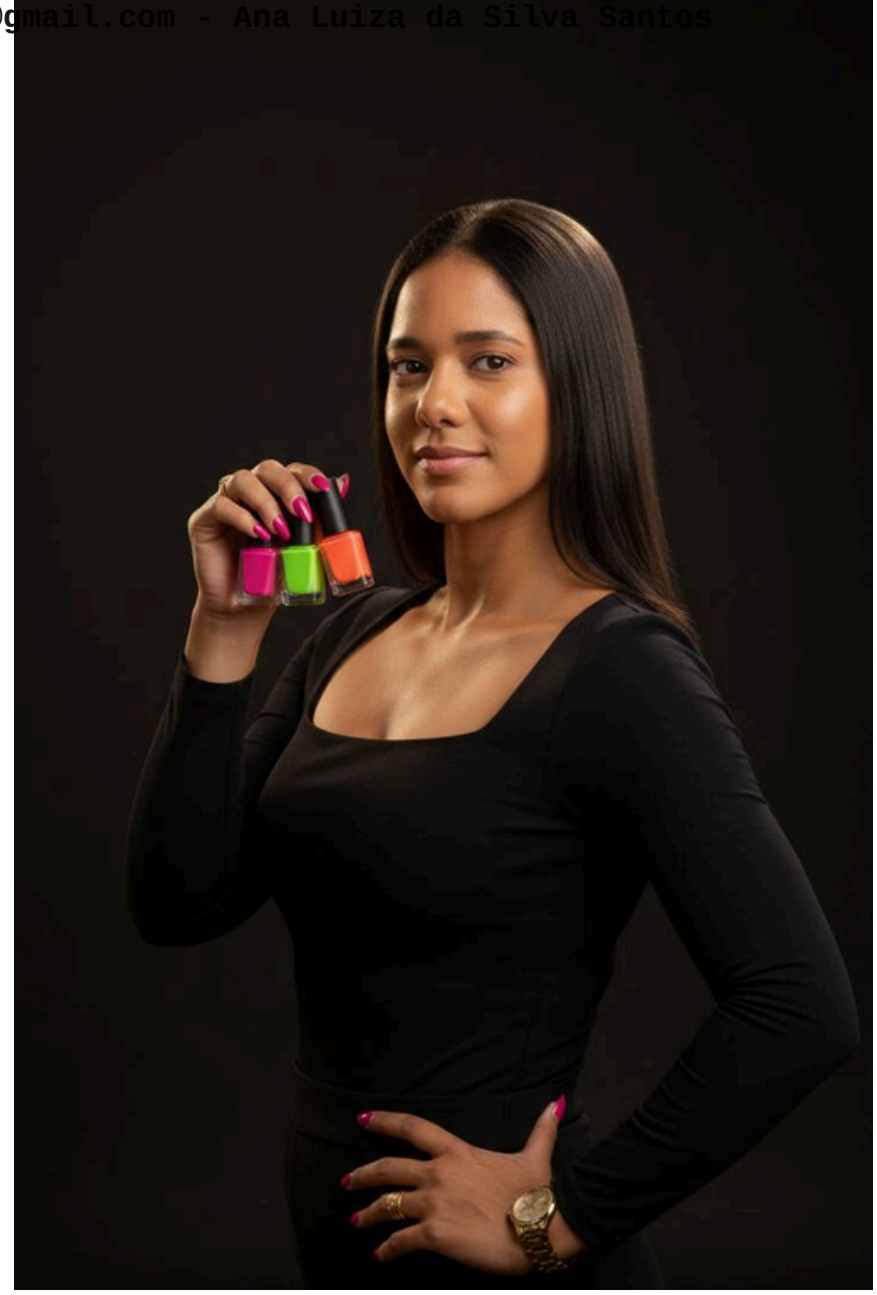

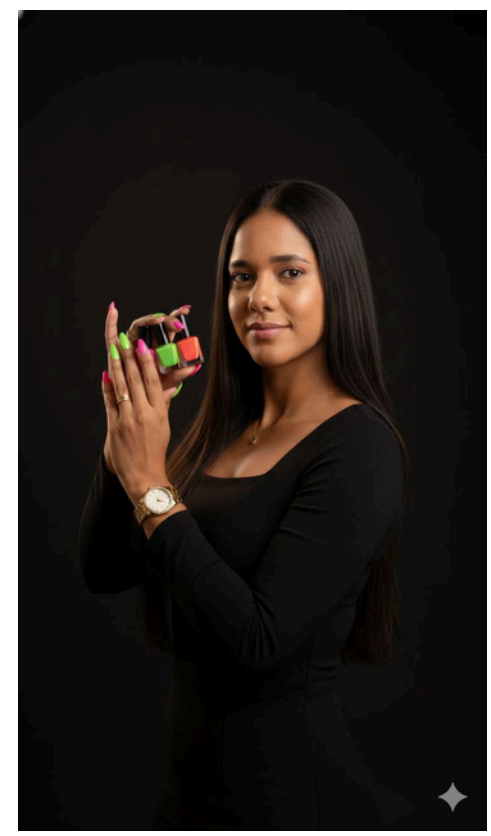

Gere um retrato dessa Mulher acima com todas as características de rosto seja fiel ! , realista, cabelo igual da foto acima. Ela veste blusa preta de manga longa com decote quadrado, tecido liso e ajustado ao corpo. No pulso esquerdo, relógio dourado elegante.
A mulher está em pé, levemente de perfil, com o braço direito levantado segurando três esmaltes pequenos entre os dedos, nas cores rosa pink, verde neon e laranja vibrante, posicionados próximos ao rosto. As unhas estão bem feitas, longas pontiagudas , pintadas em tom rosa intenso.
olhando diretamente para a câmera.
Iluminação de estúdio suave e profissional, luz principal frontal com leve destaque no rosto e nas mãos, criando sombras suaves e naturais. Fundo totalmente preto, uniforme, sem textura ou elementos adicionais.
Fotografia em alta resolução, estilo retrato corporativo moderno, foco nítido, profundidade de campo baixa, aparência fotográfica realista, sem aspecto de ilustração ou arte digital, cores naturais e bem equilibradas, qualidade de câmera profissional DSLR, 85mm, f/2.8, ISO baixo.

Você pode mudar as cores, pose. Tipo de roupa.

Licensed to luizasanttos637@gmail.com - Ana Luiza da Silva Santos

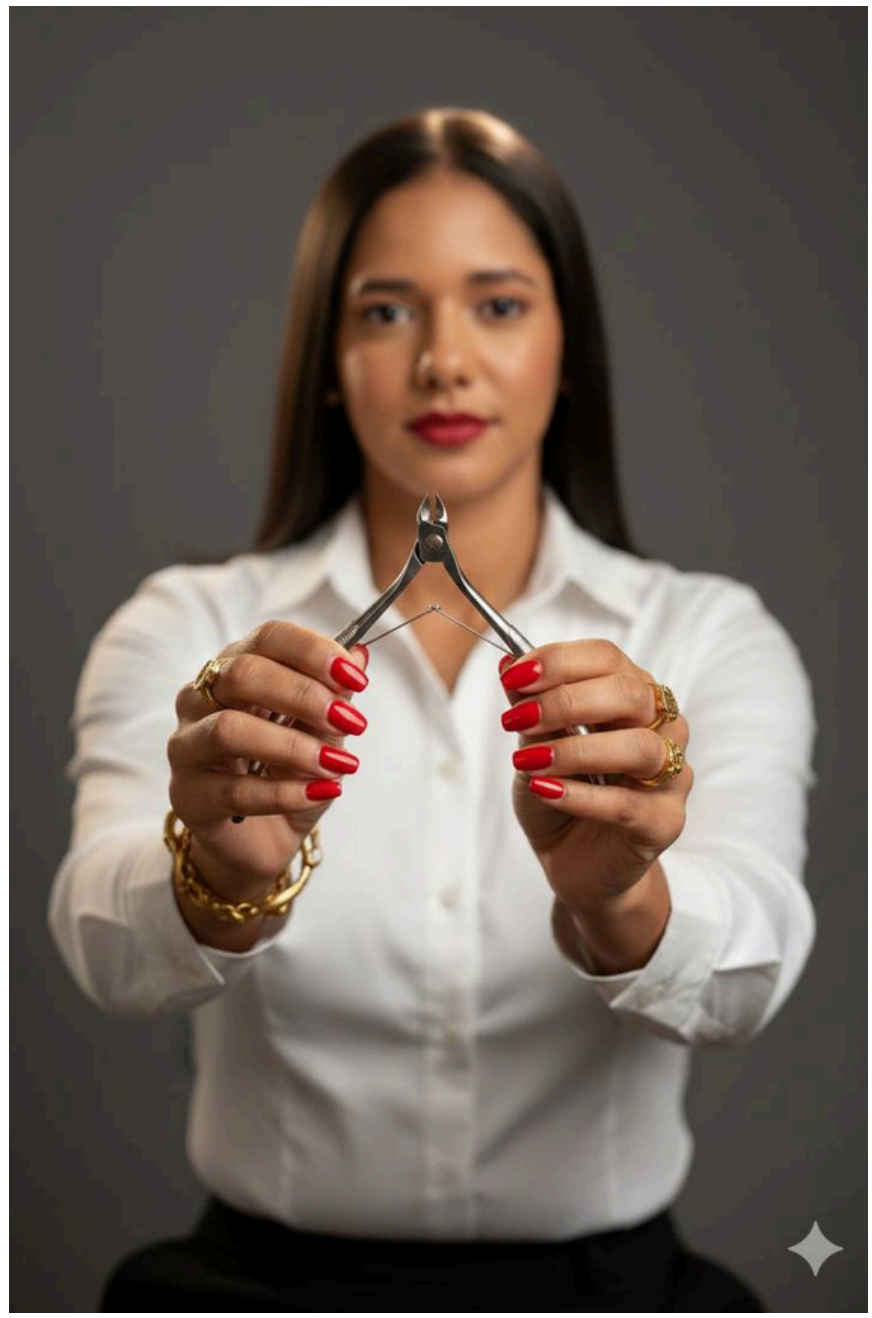

Gere um retrato realista dessa Mulher acima com todas as características de rosto seja fiel ! aparência profissional e elegante,, cabelo igual da foto acima arrumado . Ela está usando camisa social branca de tecido liso, mangas longas, estilo corporativo. Maquiagem sofisticada e natural: pele uniforme, blush suave, sobrancelhas bem definidas, olhos discretos, batom vermelho intenso fosco.
A mulher está posicionada em estúdio fotográfico, segurando um alicate de cutícula metálico com as duas mãos estendidas em direção à câmera, foco total no objeto em primeiro plano. Unhas longas, bem feitas, esmalte vermelho brilhante, acabamento impecável. Diversos anéis dourados elegantes em ambas as mãos, estilo joias finas.
Plano médio fechado, profundidade de campo rasa, foco extremamente nítido no alicate e nas mãos, rosto levemente desfocado ao fundo (efeito bokeh suave). Fundo cinza escuro neutro, liso, típico de estúdio profissional.
Iluminação de estúdio com softbox frontal suave, luz difusa e bem distribuída, sem sombras duras, realce natural da pele e brilho sutil nas unhas e no metal do alicate. Estilo editorial profissional, fotografia comercial de alta qualidade, ultra realista, resolução alta, textura de pele natural, sem aparência de ilustração ou IA.

Você pode mudar as cores, pose.

Licensed to luizasanttos637@gmail.com - Ana Luiza da Silva Santos

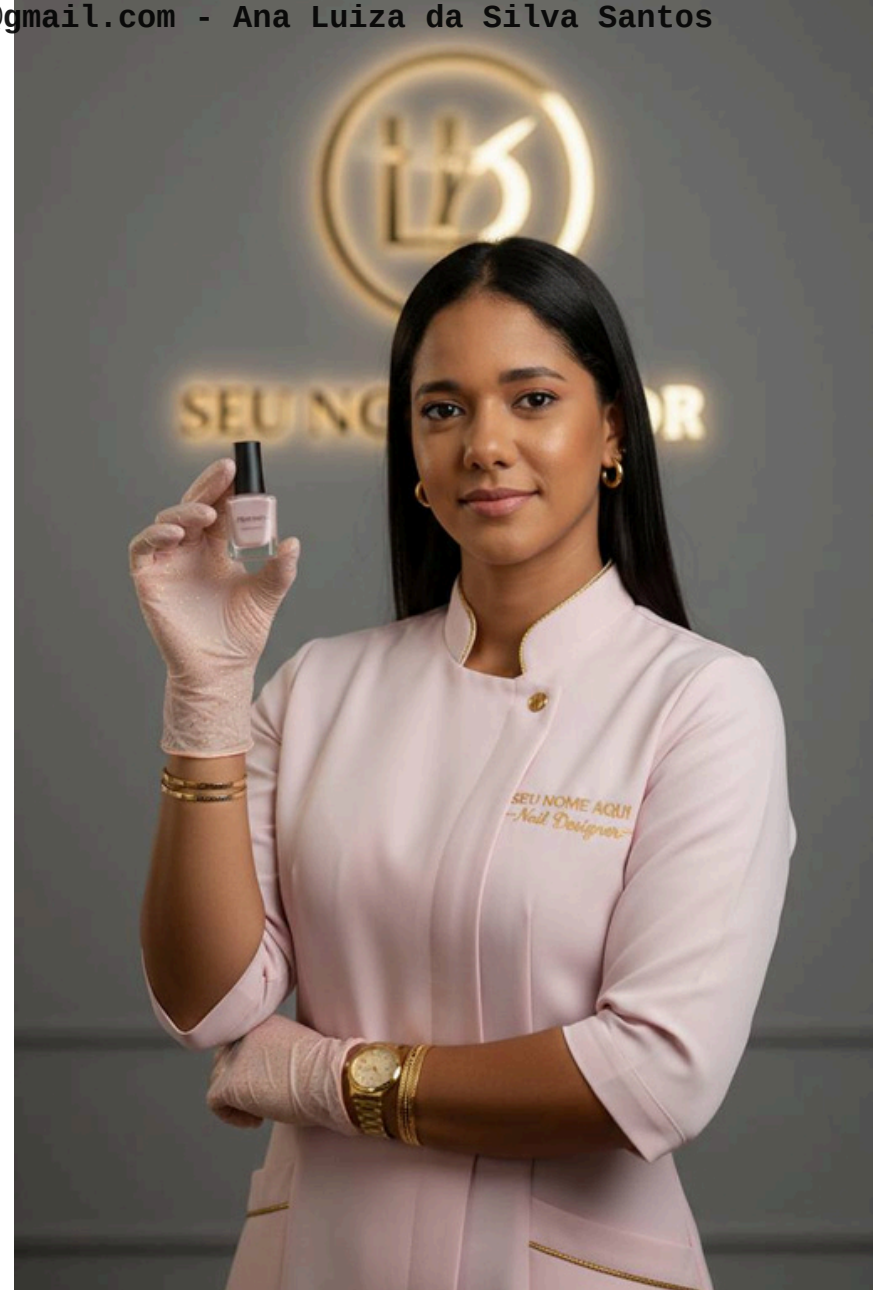

Gere um retrato profissional de uma mulher(mesma da foto acima com todas as características de rosto) com cabelo médio , liso e preto, posando de forma confiante em frente a uma parede cinza com logotipo dourado iluminado ao fundo. Ela veste um uniforme Rosa claro com detalhes dourados e o nome "seu nome aqui – Nail Designer" bordado no peito. Usa luvas Rosa Clara com brilhos dourados, brincos de argola, relógio dourado e pulseiras. Na mão direita, segura um pequeno frasco de esmalte transparente, exibindo-o com elegância. Iluminação suave e equilibrada, foco nítido no rosto e no produto, fundo desfocado com tom cinza sofisticado. Estilo de fotografia de estúdio, iluminação profissional, qualidade de imagem 8K, tom de pele natural, expressão confiante e olhar direto para a câmera.
Parâmetros extras (se quiser gerar em IA):
– estilo: fotografia de estúdio realista
– câmera: Canon EOS R5, lente 85mm f/1.4
– iluminação: luz frontal difusa com rebatedor lateral
– qualidade: 8K, foco suave no fundo, cores neutras e elegantes

Você pode mudar as cores, pose.

Licensed to luizasanttos637@gmail.com - Ana Luiza da Silva Santos

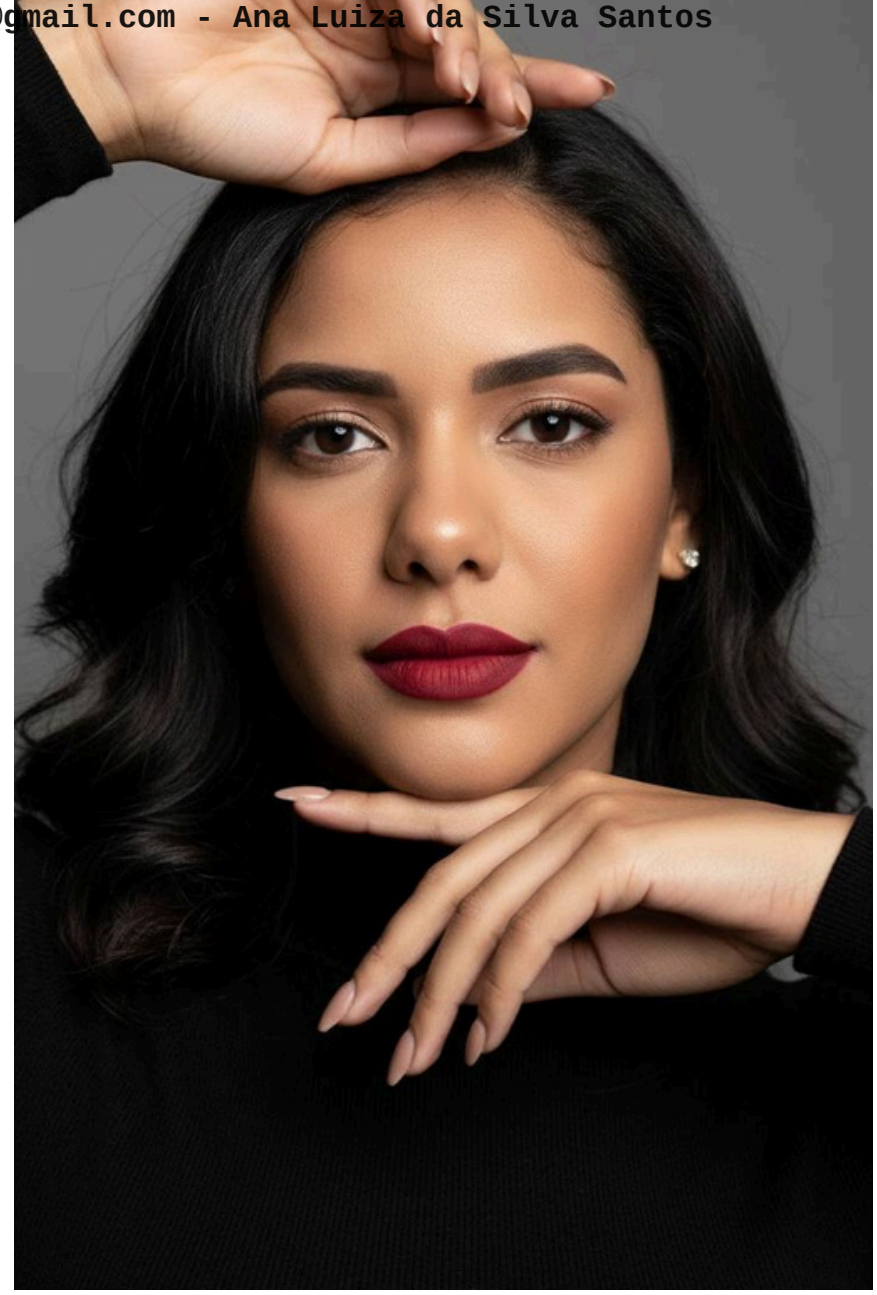

Gere um Retrato fotográfico hiper-realista deasa mulher acima com todas as características de rosto seja fiel !, maquiagem elegante com batom vermelho matte intenso, sobrancelhas bem definidas e simétricas, olhos com delineado sutil e cílios naturais.
Cabelo igual da foto acima ondulado . A modelo veste blusa de gola alta preta, tecido liso e minimalista.
Pose sofisticada com as mãos emoldurando o rosto: uma mão acima da testa e a outra abaixo do queixo, dedos alongados com unhas nude em formato amendoado.
olhar direto para a câmera.
Iluminação de estúdio suave e difusa, luz principal frontal com leve preenchimento, sombras delicadas e bem controladas.
Fundo liso em tom cinza neutro, desfocado, sem textura.
Fotografia em altíssima resolução, estilo editorial de moda, lente 85mm, abertura f/1.8, profundidade de campo rasa, foco extremamente nítido no rosto, cores naturais, pele realista, sem aparência de ilustração ou pintura.

Você pode mudar as cores, pose.

Licensed to luizasanttos637@gmail.com - Ana Luiza da Silva Santos

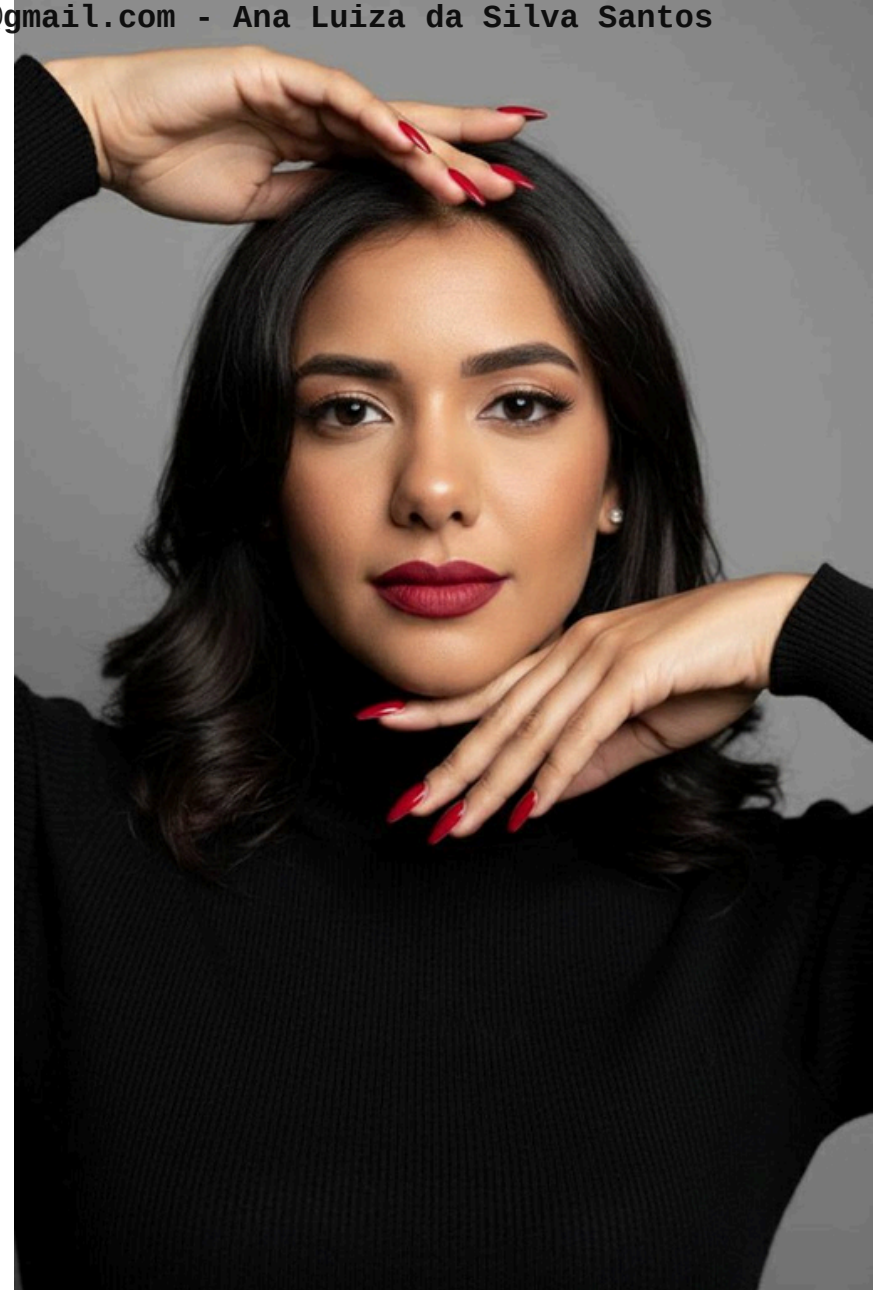

Gere um Retrato fotográfico hiper-realista deasa mulher acima com todas as características de rosto seja fiel !, maquiagem elegante com batom vermelho matte intenso, sobrancelhas bem definidas e simétricas, olhos com delineado sutil e cílios naturais.
Cabelo igual da foto acima ondulado . A modelo veste blusa de gola alta preta, tecido liso e minimalista.
Pose sofisticada com as mãos emoldurando o rosto: uma mão acima da testa e a outra abaixo do queixo, dedos alongados com unhas pontiagudas cor vermelha.
olhar direto para a câmera.
Iluminação de estúdio suave e difusa, luz principal frontal com leve preenchimento, sombras delicadas e bem controladas.
Fundo liso em tom cinza neutro, desfocado, sem textura.
Fotografia em altíssima resolução, estilo editorial de moda, lente 85mm, abertura f/1.8, profundidade de campo rasa, foco extremamente nítido no rosto, cores naturais, pele realista, sem aparência de ilustração ou pintura.

Você pode mudar as cores, pose.

Licensed to luizasanttos637@gmail.com - Ana Luiza da Silva Santos

Gere um retrato ultra realista dessa Mulher acima com todas as características de rosto seja fiel !,cabelo igual da foto acima. Está vestindo um vestido/blazer sem mangas na cor rosa magenta, com botões prateados frontais.
A mulher segura um aparelho de lixar unha em gele. Unhas bem feitas, esmalte rosa vibrante. Usa acessórios delicados: anéis dourados e pulseira fina no pulso.
Fotografia em estúdio, fundo neutro cinza claro, iluminação suave e difusa, luz frontal equilibrada, sem sombras duras. Enquadramento meio corpo, câmera em nível dos olhos, foco nítido, alta resolução, estilo retrato corporativo/profissional, aparência natural e realista, qualidade de câmera DSLR, profundidade de campo leve.

Você pode mudar as cores, pose.

Licensed to luizasanttos637@gmail.com - Ana Luiza da Silva Santos

Gere um Retrato fotográfico ultra realista dessa mulher acima com todas as características de rosto seja fiel !, aparência profissional , maquiagem bem feita com olhos marcados, cílios volumosos, sobrancelhas definidas e batom nude rosado.
Cabelo igual foto acima.
Veste camisa social branca de manga longa, elegante e bem passada.
Está segurando na mão direita um leque de amostras de cores de esmalte (nail color swatches) em tons variados como azul claro, lilás, rosa, vermelho e nude, posicionadas próximas ao rosto.
Fundo cinza claro neutro de estúdio, iluminação suave e uniforme (soft light), sem sombras duras, estilo beauty portrait.
Enquadramento meio corpo (meio busto), câmera em nível dos olhos, lente 85mm, profundidade de campo rasa, foco extremamente nítido no rosto, textura de pele realista, alta resolução, qualidade de estúdio profissional, fotografia comercial, 8K, realismo extremo.

Você pode mudar as cores, pose.

Licensed to luizasanttos637@gmail.com - Ana Luiza da Silva Santos

Gere um Retrato fotográfico ultra realista dessa mulher acima com todas as características de rosto seja fiel !, aparência profissional , maquiagem bem feita com olhos marcados, cílios volumosos, sobrancelhas definidas e batom nude rosado.
Cabelo igual foto acima ondulado.
Veste camisa social branca de manga longa, e um colete por cima cor preto ! elegante e bem passada.
Está segurando na mão direita um leque de amostras de cores de esmalte (nail color swatches) em tons variados como azul claro, lilás, rosa, vermelho e nude, posicionadas próximas ao rosto. E as unhas dela é longa e pontiaguda cor francesinha.
Fundo cinza claro neutro de estúdio, iluminação suave e uniforme (soft light), sem sombras duras, estilo beauty portrait.
Enquadramento meio corpo (meio busto), câmera em nível dos olhos, lente 85mm, profundidade de campo rasa, foco extremamente nítido no rosto, textura de pele realista, alta resolução, qualidade de estúdio profissional, fotografia comercial, 8K, realismo extremo.

Você pode mudar as cores, pose.